

SCHEDA D'ISCRIZIONE

Da inviare
all'Associazione Fabio Sassi - Ricerca e Formazione
Fax 039 994 52 28

Nome e Cognome _____

Luogo e data di nascita _____

Codice Fiscale _____

Residenza _____

Recapito telefonico _____

E-mail _____

- Moduli richiesti:**
- 1 - 2 ottobre
 - 29 - 30 ottobre
 - 19 - 20 novembre
 - 10 - 11 dicembre
 - 14 - 15 gennaio

QUOTA DI ISCRIZIONE: € 140 per singolo modulo
€ 500 per l'intero corso

MODALITA' DI PAGAMENTO:

Il pagamento dovrà essere effettuato entro 10 giorni dalla data di svolgimento del corso, mediante bonifico bancario intestato a:
Associazione Fabio Sassi - Sezione Ricerca e Formazione

Banca di Credito Cooperativo dell'Alta Brianza
IBAN: IT 52 J 08329 51530 000000220546

Acconsento al trattamento dei miei dati ai sensi del D.Lgs. 196/2003 per le finalità relative al corso.

Data

Firma

Fabio Sassi - Ricerca e formazione è la sezione dedicata alla realizzazione di uno degli scopi statutari dell'Associazione Fabio Sassi ONLUS: la diffusione della cultura delle cure palliative e, in generale, delle cure per le persone fragili, cioè rese vulnerabili e bisognose di sostegno per problemi fisici o socio sanitari. Sono oggetto dell'attività di ricerca scientifica e formativa:

- I principi teorici e pratici della cura dei soggetti fragili sia a domicilio che in strutture di ricovero sanitarie e socio - assistenziali
- L'approfondimento degli aspetti assistenziali, psicologici, spirituali ed etici
- Le problematiche organizzative e gestionali, l'integrazione nella rete dei servizi sociosanitari, la collaborazione con le risorse formali e informali presenti sul territorio
- Lo sviluppo di attività di ricerca in ambito clinico, epidemiologico, psicosociale ed etico

L'approccio metodologico che sottende tutte gli eventi proposti è quello di privilegiare la gestione di processi di apprendimento che si traducano in cambiamento migliorativo della pratica professionale del singolo inserito nel proprio contesto organizzativo di riferimento.

Accreditamento ECM per gli operatori sanitari: 16 crediti/modulo.

Per informazioni e iscrizioni:

ASSOCIAZIONE FABIO SASSI
Ricerca e formazione

c/o Hospice Il Nespolo - Airuno
dal lunedì al venerdì dalle 9 alle 13
tel. 039.994.52.37(8)
fax 039.994.52.28



Provincia di Lecco
15 anni
1995-2010

e

ASSOCIAZIONE
FABIO SASSI ONLUS
RICERCA E FORMAZIONE

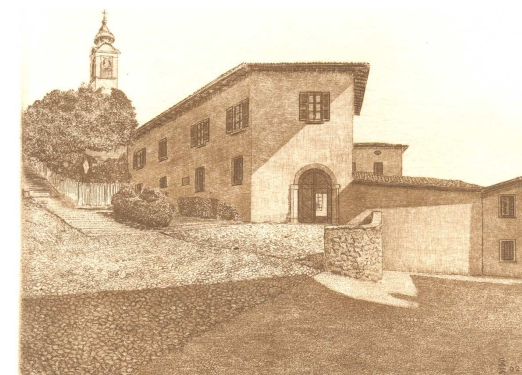

CORSO DI FORMAZIONE AVANZATA IN CURE PALLIATIVE

ottobre 2010 / gennaio 2011

c/o Hospice Il Nespolo
Via S. Francesco 18 - Airuno (LC)

1-2 ottobre 2010

EQUIPE MULTIDISCIPLINARE E COMUNICAZIONE

1 ottobre 9.00 – 18.00

Cristina Sonia Ambroset - *Psicologa*
Dimensione psicologica e ricerca spirituale
Elementi psicologici che caratterizzano il morire
Il sentimento di perdita e la ricerca di senso
Pratiche religiose nelle diverse culture

2 ottobre 9.00 – 18.00

Gennaro Quadraruopolo - *Psicologo*
L'equipe: approccio multidisciplinare alle cure palliative – il processo decisionale condiviso
Autovalutazione del team
Stile della leadership e interdipendenza dei ruoli
Comunicazione efficace/non efficace
Comunicare cattive notizie: il colloquio con il malato e i famigliari
Le domande difficili - La consapevolezza

29- 30 ottobre 2010

VALUTAZIONE E TRATTAMENTO DEI PRINCIPALI SINTOMI

29 ottobre 9.00 – 18.00

Mauro Marinari – *Medico palliativista* -
Direttore sanitario Hospice Il Nespolo
Valutazione e trattamento dei sintomi neurologici
Le tecniche invasive
La sedazione palliativa
Presentazione e discussione di casi clinici

30 ottobre 9.00 – 18.00

Luca Riva - *Medico palliativista* –
Dipartimento della Fragilità - ASL Lecco
Adele Lorenza Panzeri – *infermiera*
Dipartimento della Fragilità - ASL Lecco
Valutazione e trattamento dei principali sintomi
Sintomi gastro-enterici e respiratori
Presentazione e discussione di casi clinici

19 – 20 novembre 2010

FISIOPATOLOGIA E TRATTAMENTO DEL DOLORE ONCOLOGICO

19 novembre 9.00 – 18.00

Mauro Marinari – *Medico palliativista* -
Direttore sanitario Hospice Il Nespolo
Fisiopatologia e valutazione del dolore oncologico
Strumenti e modalità di valutazione del dolore
Ruolo dell'infermiere nella valutazione del dolore

20 novembre 9.00 – 18.00

Mauro Marinari
Terapie farmacologiche di gestione del dolore
Tecniche non-farmacologiche di gestione del dolore:
il ruolo dell'infermiere
Presentazione e discussione di casi clinici:
monitoraggio e trattamento del dolore

10 – 11 dicembre 2010

CURE PALLIATIVE NELLE PATOLOGIE NON ONCOLOGICHE

10 dicembre 9.00 – 13.00

Giovanna D'Avanzo – *Hospice Il Tulipano* -
Ospedale di Niguarda Ca' Granda
C.P. nelle patologie ematologiche in fase terminale

10 dicembre 14.00 – 18.00

Mauro Marinari – *Medico palliativista* -
Direttore sanitario Hospice Il Nespolo
C.P. nelle patologie respiratorie croniche in fase terminale - Cure palliative e BPCO

11 dicembre 9.00 – 13.00

Maria Frigerio – *U.O. Cardiologia 2*
Ospedale di Niguarda Ca' Granda
C.P. nelle patologie cardiologiche in fase terminale

11 dicembre 14.00 – 18.00

Virginio Bonito – *U.O. Neurologia*
Ospedali Riuniti Bergamo
Approccio palliativo alle patologie neurologiche in fase terminale – La SLA

14 – 15 gennaio 2011

ASPETTI ETICI, DEONTOLOGICI E MEDICO-LEGALI DELLE CURE PALLIATIVE

14 gennaio 9.00 – 18.00

Luciano Orsi

A.O. Ospedale di Crema
Implicazioni etiche delle cure palliative
Proporzionalità delle cure
Inizio, prosecuzione e sospensione delle misure di sostegno vitale

15 gennaio 9.00 – 18.00

Sergio Fucci – *bioeticista* –

Ex magistrato Corte d'Appello di Milano
Principi fondamentali della relazione di cura
La posizione di garanzia – l'obiezione di coscienza – il diritto di non soffrire
Aspetti giuridici delle cure palliative
I principi ispiratori della legge n. 38/10
Il paziente incapace e l'amministratore di sostegno
Le direttive anticipate

Come approfondimento delle tematiche trattate, viene proposta la [RASSEGNA CINEMATOGRAFICA CINETICA](#) c/o la **SALA DON TICOZZI** di Lecco nelle serate del **6, 13 e 20 ottobre 2010**.

Il ciclo si concluderà **mercoledì 27 ottobre** con la [CONFERENZA - DIBATTITO](#) cui interverrà il **Prof. Paolo Cattorini**, docente Ordinario di Bioetica all'Università dell'Insubria di Varese.